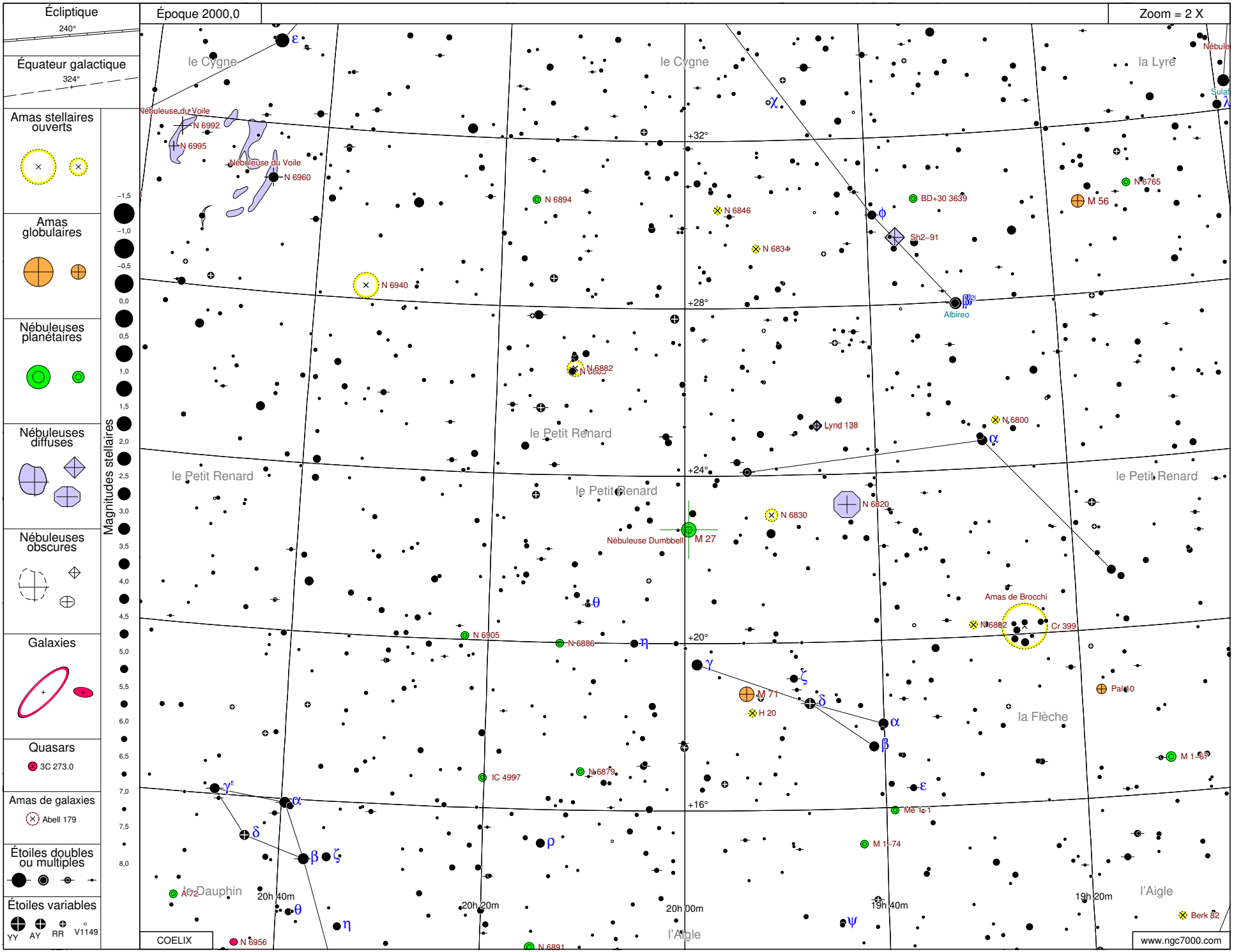
Écliptique
240°
Équateur galactique
324°
Amas stellaires ouverts
Amas globulaires
Nébuleuses planétaires
Nébuleuses diffuses
Nébuleuses obscures
Galaxies
Quasars
3C 273.0
Amas de galaxies
Abell 179
Étoiles doubles ou multiples
Étoiles variables
YY
AY
RR
V1149
Magnitudes stellaires
−1,5
−1,0
−0,5
0,0
0,5
1,0
1,5
2,0
2,5
3,0
3,5
4,0
4,5
5,0
5,5
6,0
6,5
7,0
7,5
8,0
Époque 2000,0
Zoom = 2 X
le Cygne
la Lyre
le Petit Renard
la Flèche
le Dauphin
l'Aigle
Nébuleuse du Voile
N 6992
N 6995
N 6960
N 6894
N 6846
N 6834
N 6940
BD+30 3639
Sh2-91
N 6765
M 56
Albireo
N 6882
N 6800
Lynd 138
N 6820
N 6830
Nébuleuse Dumbbell
M 27
Amas de Brocchi
N 6802
Cr 399
N 6905
N 6886
M 71
H 20
Pal 10
M 1-67
IC 4997
N 6879
Me 1-1
M 1-74
A 72
N 6956
N 6891
Berk 82
+32°
+28°
+24°
+20°
+16°
20h 40m
20h 20m
20h 00m
19h 40m
19h 20m
COELIX
www.ngc7000.com